

Wnoszący Petycję:  
Lilia Cedro



*A. Szymali*  
*Bi&P z Radnymi*  
Masłów Drugi, dnia 7.01.2020 r.

URZĄD GMINY MASŁÓW  
Wolynęto dnia  
04.02.2020  
Nr rej. 1124. Podpis.....

**Wójt Gminy Masłów**  
**Spokojna 2, 26-001 Masłów Pierwszy**

**PETYCJA**  
**składana w interesie publicznym**

*11.01.2020 62*  
*230 / 150 cm*

Na podstawie przepisów ustawy z dnia 11 lipca 2014 r. o petycjach (Dz.U. t.j. z 2018 r. poz. 870) wnoszę o doprowadzenie drogi, przy której jest zlokalizowana moja posesja tj. Masłów Drugi 243a tzw. drogi „po płytach na kopalnie” do stanu technicznego umożliwiającego korzystanie z niej w sposób zgodny ze standardami podobnie jak ulica Spacerowa, której jest przedłużeniem.

W chwili obecnej stan nawierzchni jest tragiczny, nie spełnia on żadnych norm w zakresie infrastruktury drogowej, nawet przy wzięciu pod uwagę, że jest to droga wewnętrzna. Widoczne jest uzbrojenie, a płyty położone ponownie po wykonaniu kanalizacji nie trzymają poziomu i nie ma zachowanej płaszczyzny drogi. Jest to nie tylko niewygodne, ale wręcz niebezpieczne dla mieszkańców.

Zwracam uwagę, że droga ta stanowi jedyny dojazd do naszych posesji, a zgodnie z prawem do zadań własnych Gminy należy zorganizowanie komunikacji na terenie podległym jej kompetencji.

Do petycji załączam zdjęcia obrazujące obecny stan drogi.

Wyrażam zgodę na ujawnienie na stronie internetowej podmiotu rozpatrującego petycję i urzędu go obsługującego moich danych osobowych. Moją petycję popierają mieszkańcy – właściciele sześciu posesji zlokalizowanych na tym odcinku drogi. Ich podpisy w załączeniu wraz z opinią Radnego z sołectwa Masłów II.

Petycja jest skierowana do Wójta z uwagi na niepodważalne stanowisko organów nadzoru, że w kompetencji rady gminy nie leży wskazywanie ulic, które powinny zostać wyremontowane czy wyasfaltowane. ( Tak. m.in. rozstrzygnięcie nadzorcze Wojewody Podlaskiego z dnia 19 sierpnia 2011 r. NK-II.4131.2.104.2011.KK )

W tej sytuacji moja petycja jest zasadne i wnoszę o jej uwzględnienie.

*Lilia Cedro*



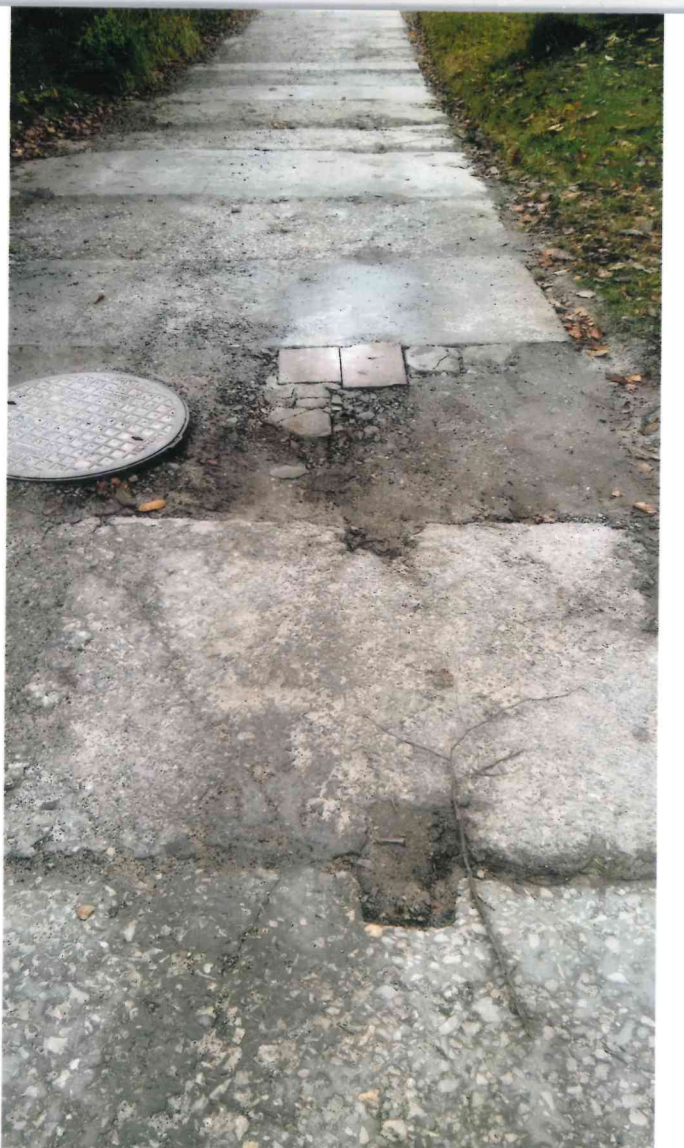
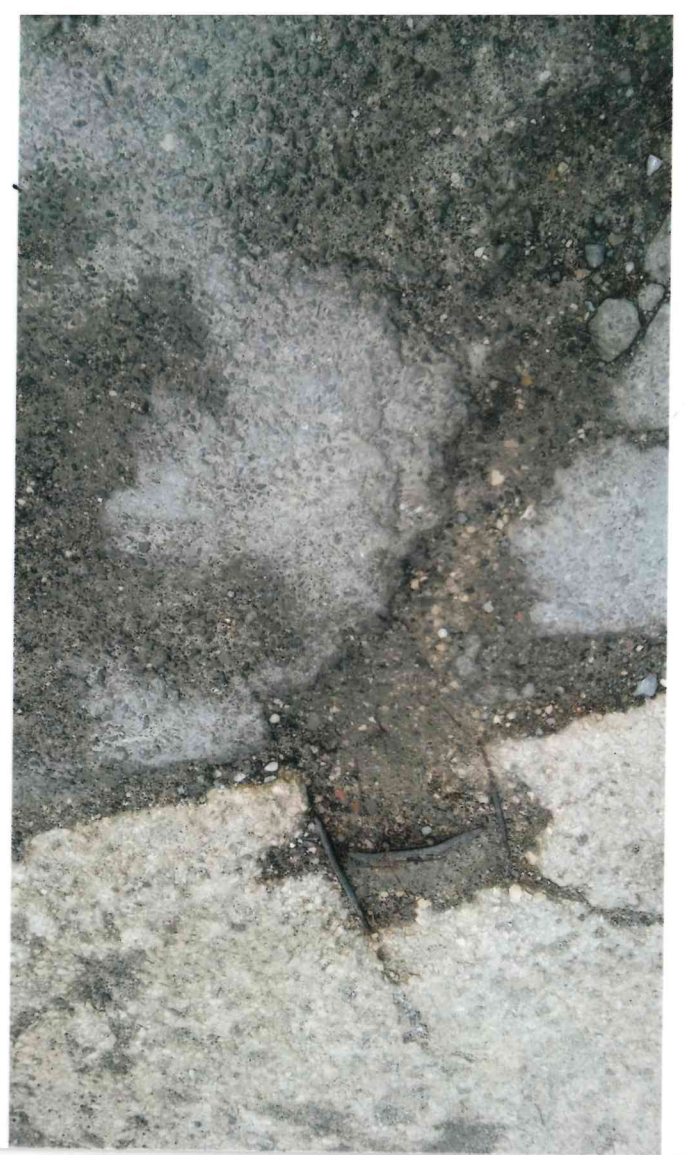



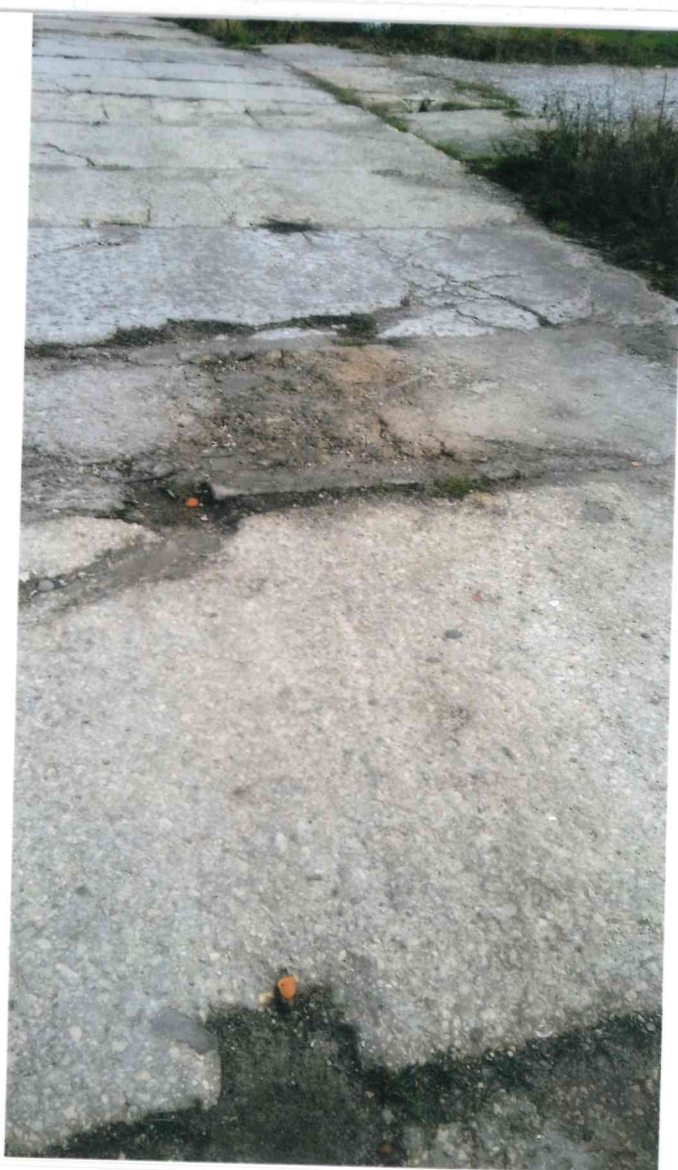
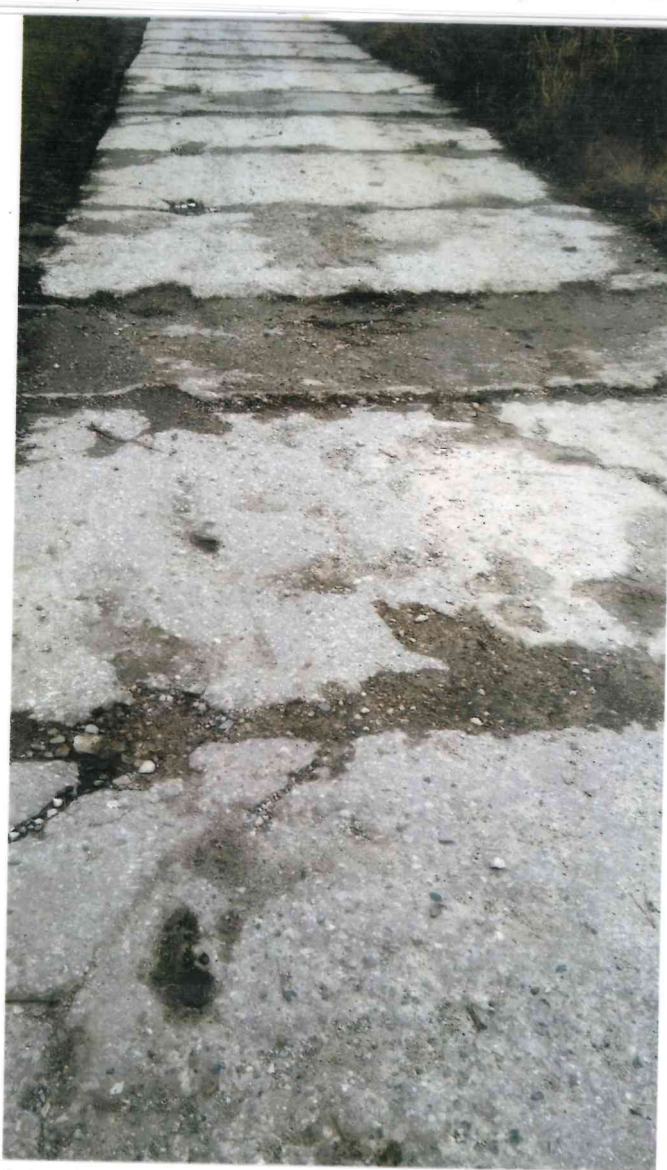
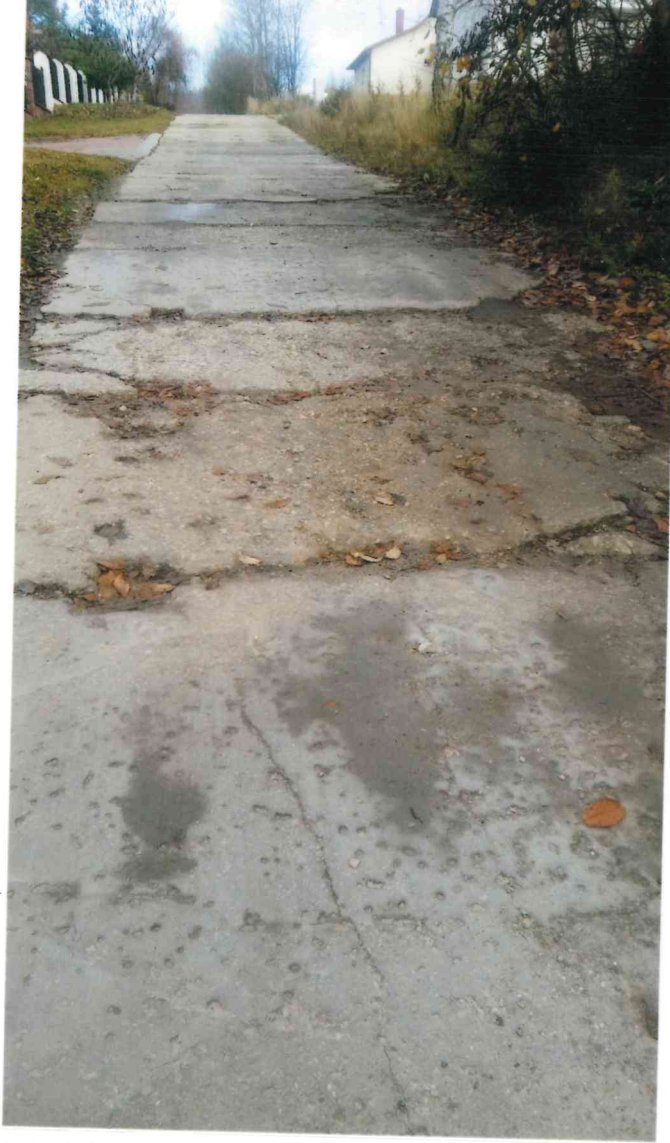





A tak wygląda droga,  
która jest przedłużen-  
iem naszej drogi  
"po płytach (po dru-  
giej stronie ul. Kra-  
jobrazowej) ↓

