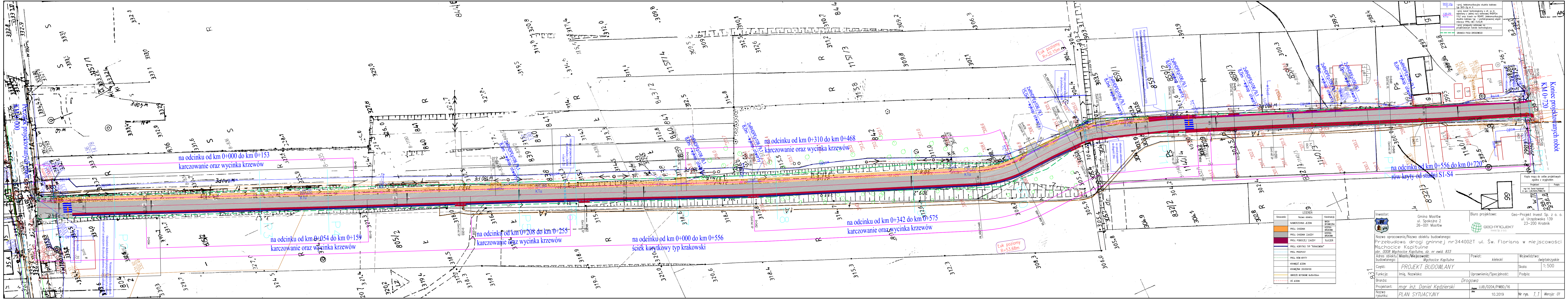
Początek projektowanych robót
KM 0+000
na odcinku od km 0+000 do km 0+153
karczowanie oraz wycinka krzewów
na odcinku od km 0+054 do km 0+159
karczowanie oraz wycinka krzewów
na odcinku od km 0+208 do km 0+255
karczowanie oraz wycinka krzewów
na odcinku od km 0+000 do km 0+556
ściek korytkowy typ krakowski
na odcinku od km 0+310 do km 0+468
karczowanie oraz wycinka krzewów
na odcinku od km 0+342 do km 0+575
karczowanie oraz wycinka krzewów
Łuk poziomy
R=53.68m
PŁ,KM 0+448
Łuk poziomy
R=32.15m
KŁ,KM 0+510
na odcinku od km 0+556 do km 0+720
rów kryty od studni S1-S4
Koniec projektowanych robót
KM 0+720
99

SKO-2g x	-proj. telekomunikacyjna studnia kablowa typ SKO-2g nr X
130,20 KTu	-proj. kanał technologiczny o dł. xx m wykonany z jednej rury osłonowej RHDPEm 110/ oraz trzech rur RDHPE /elekomunikacyjna studnia kablowa typ i prefabrykowanej wiązki mikrorur PPKL-MC-7x10/8
	-proj. przepusty osłonowe na projektowanym kanale technologiczny
	GRANICA PASA DROGOWEGO

Kopia mapy do celów projektowych zgodna z oryginałem

Projektant	Podpis
mgr inż. Daniel Kędzierski nr upr.: LUB/0204/PWBD/16	

LEGENDA

Oznaczenie	Nazwa obiektu	Konstrukcja
▨	NAWIERZCHNIA JEZDNI	MASA BITUMICZNA
🟧	PROJ. CHODNIK	KOSTKA BRUKOWA
▨	PROJ. CHODNIK ZJAZDY	KOSTKA BRUKOWA
🟥	PROJ. POBOCZE/ ZJAZDY	TŁUCZEŃ
	PROJ. KORYTKO TYP "KRAKOWSKI"	
	PROJ. PRZEPUST	
	PROJ. RÓW KRYTY	
	KRAWĘDŹ JEZDNI	
	KRAWĘŻNIK 20X30X100	
	OBRZEŻE BETONOWE 8x30x100cm	
	OŚ JEZDNI	

Inwestor: Gmina Masłów ul. Spokojna 2 26-001 Masłów		Biuro projektowe: Geo-Projekt Invest Sp. z o. o. ul. Urzędowska 139 23-200 Kraśnik GEO-PROJEKT Invest Sp. z o.o.	
Nazwa opracowania/Nazwa obiektu budowlanego: Przebudowa drogi gminnej nr344002T ul. Św. Floriana w miejscowości Mąchocice Kapitulne obr. 0008 Mąchocice Kapitulne, dz. nr ewid. 833			
Adres obiektu budowlanego:	Miasto/Miejscowość: Mąchocice Kapitulne	Powiat: kielecki	Województwo: świętokrzyskie
Część:	PROJEKT BUDOWLANY	Skala:	1:500
Funkcja:	Imię, Nazwisko:	Uprawnienia/Specjalność:	Podpis:
Branża:	Drogowa		
Projektant:	mgr inż. Daniel Kędzierski	Drogowa LUB/0204/PWBD/16	
Nazwa rysunku:	PLAN SYTUACYJNY	Data: 10.2019	Nr rys. 1.1 Wersja: 01